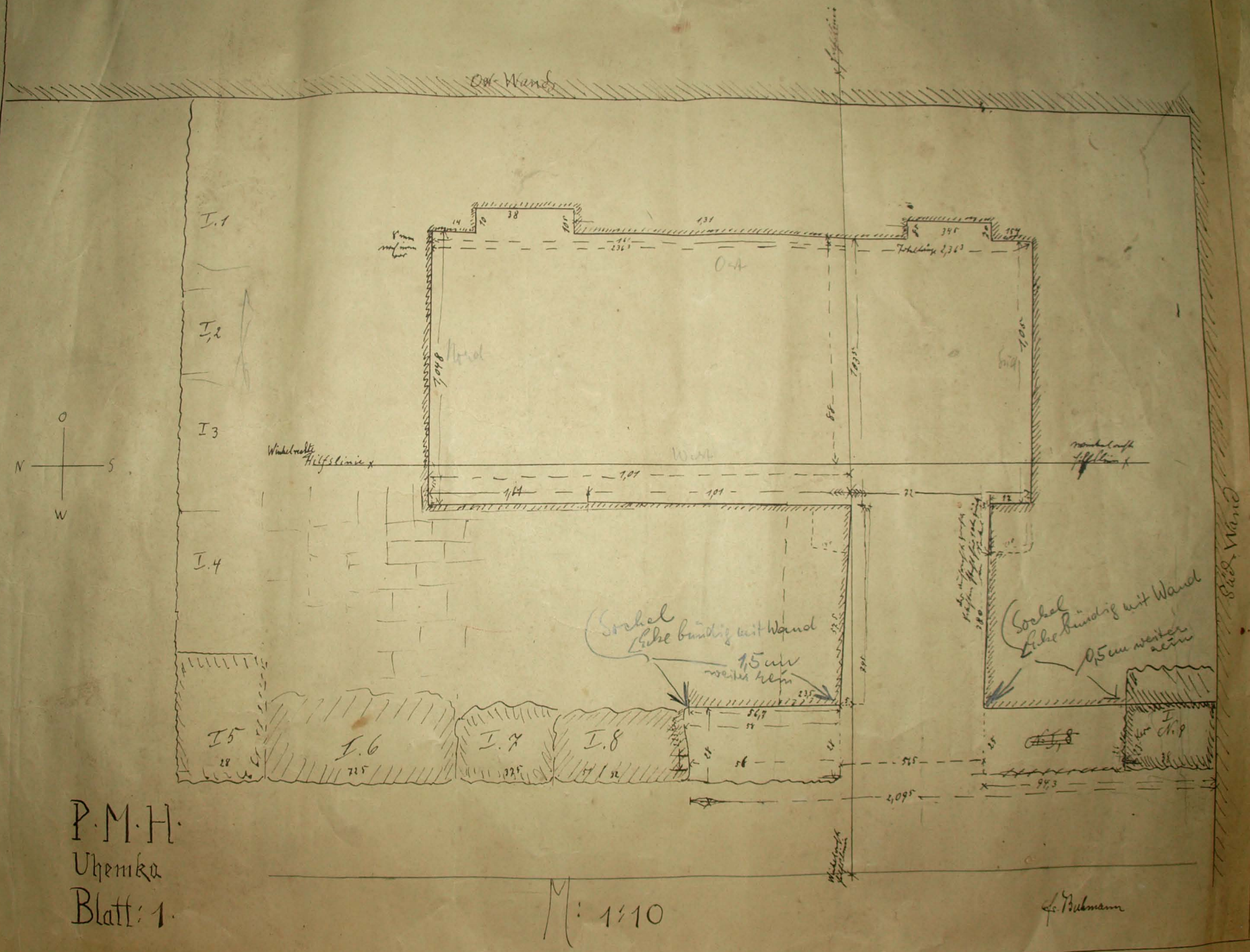
Ost-Wand
I.1
I.2
I.3
I.4
I.5
I.6
I.7
I.8
I.9
Ost
Nord
West
Süd
Winkelrechte Hilfslinie
Sockel Ecke bündig mit Wand
1,5 cm weiter rein
Sockel Ecke bündig mit Wand
0,5 cm weiter rein
Süd-Wand
O
N
S
W
P·M·H·
Uhemka
Blatt: 1.
M: 1:10
f. Buhmann